

Binderhöhe		Binderlänge	Formstücke								Formlänge	A	B	Gewicht to
Mitte	Auflager		①	②	③	④	⑤	⑥	⑦	⑧				
1,444	1,000	35,50										0,00	2,00	28,20
	1,003	35,30										0,10	1,90	27,90
	1,006	35,00										0,25	1,75	27,60
	1,013	34,50										0,50	1,50	27,10
	1,019	34,00	2	2	2	2	2	2	2	1	35,50	0,75	1,24	26,50
	1,025	33,50										1,00	1,00	26,00
	1,031	33,00										1,25	0,75	25,40
	1,038	32,50										1,50	0,50	24,90

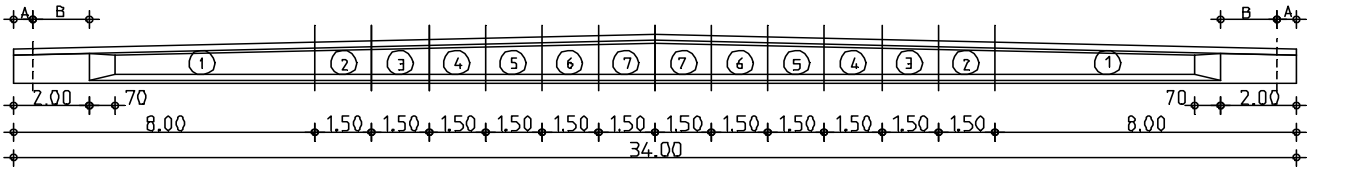

Binderhöhe		Binderlänge	Formstücke								Formlänge	A	B	Gewicht to
Mitte	Auflager		①	②	③	④	⑤	⑥	⑦	⑧				
1,426	1,000	34,00										0,00	2,00	27,00
	1,003	33,80										0,10	1,90	26,70
	1,006	33,50										0,25	1,75	26,40
	1,013	33,00										0,50	1,50	25,90
	1,019	32,50	2	2	2	2	2	2	2	2	34,00	0,75	1,24	25,30
	1,025	32,00										1,00	1,00	24,80
	1,031	31,50										1,25	0,75	24,20
	1,038	31,00										1,50	0,50	23,70

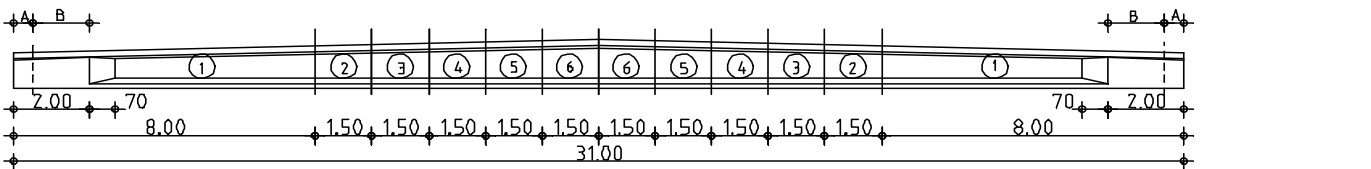

Binderhöhe		Binderlänge	Formstücke								Formlänge	A	B	Gewicht to
Mitte	Auflager		①	②	③	④	⑤	⑥	⑦	⑧				
1,388	1,000	31,00										0,00	2,00	24,60
	1,003	30,80										0,10	1,90	24,40
	1,006	30,50										0,25	1,75	24,10
	1,013	30,00										0,50	1,50	23,50
	1,019	29,50	2	2	2	2	2	2	2	2	31,00	0,75	1,24	23,00
	1,025	29,00										1,00	1,00	22,40
	1,031	28,50										1,25	0,75	21,80
	1,038	28,00										1,50	0,50	21,30

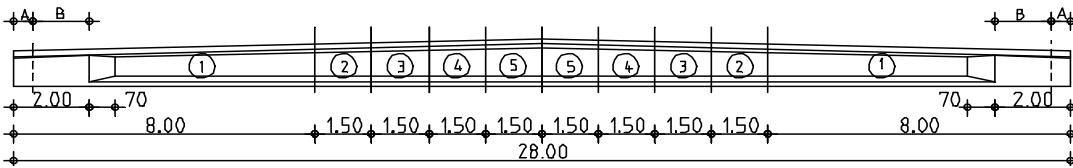

Binderhöhe		Binderlänge	Formstücke								Formlänge	A	B	Gewicht to
Mitte	Auflager		①	②	③	④	⑤	⑥	⑦	⑧				
1,350	1,000	28,00										0,00	2,00	22,30
	1,003	27,80										0,10	1,90	22,00
	1,006	27,50										0,25	1,75	21,70
	1,013	27,00	2	2	2	2	2				28,00	0,50	1,50	21,20
	1,019	26,50										0,75	1,24	20,60
	1,025	26,00										1,00	1,00	20,10
	1,031	25,50										1,25	0,75	19,50
	1,038	25,00										1,50	0,50	19,00

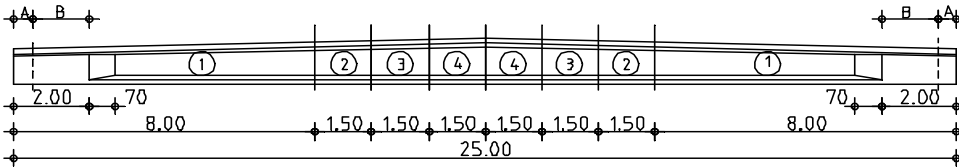

Binderhöhe		Binderlänge	Formstücke								Formlänge	A	B	Gewicht to
Mitte	Auflager		①	②	③	④	⑤	⑥	⑦	⑧				
1,313	1,000	25,00										0,00	2,00	20,00
	1,003	24,80										0,10	1,90	19,70
	1,006	24,50										0,25	1,75	19,40
	1,013	24,00	2	2	2	2					25,00	0,50	1,50	18,90
	1,019	23,50										0,75	1,24	18,30
	1,025	23,00										1,00	1,00	17,80
	1,031	22,50										1,25	0,75	17,20
	1,038	22,00										1,50	0,50	16,70

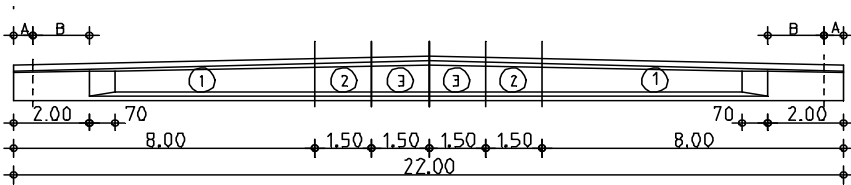

Binderhöhe		Binderlänge	Formstücke								Formlänge	A	B	Gewicht to
Mitte	Auflager		①	②	③	④	⑤	⑥	⑦	⑧				
1,275	1,000	22,00										0,00	2,00	17,70
	1,003	21,80										0,10	1,90	17,40
	1,006	21,50										0,25	1,75	17,10
	1,013	21,00	2	2	2						22,00	0,50	1,50	16,60
	1,019	20,50										0,75	1,24	16,00
	1,025	20,00										1,00	1,00	15,50
	1,031	19,50										1,25	0,75	14,90
	1,038	19,00										1,50	0,50	14,40

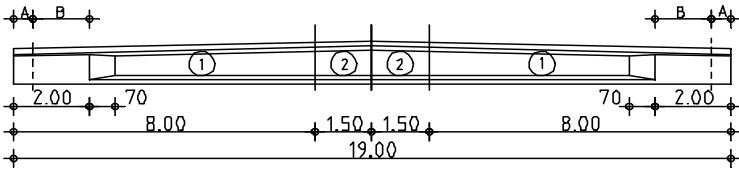

Binderhöhe		Binderlänge	Formstücke								Formlänge	A	B	Gewicht to
Mitte	Auflager		①	②	③	④	⑤	⑥	⑦	⑧				
1,238	1,000	19,00	2	2							19,00	0,00	2,00	15,50
	1,003	18,80										0,10	1,90	15,20
	1,006	18,50										0,25	1,75	14,90
	1,013	18,00										0,50	1,50	14,40
	1,019	17,50										0,75	1,24	13,80
	1,025	17,00										1,00	1,00	13,30
	1,031	16,50										1,25	0,75	12,70
	1,038	16,00										1,50	0,50	12,20

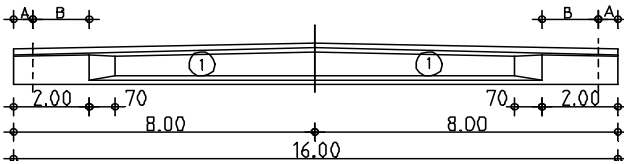

Binderhöhe		Binderlänge	Formstücke								Formlänge	A	B	Gewicht to
Mitte	Auflager		①	②	③	④	⑤	⑥	⑦	⑧				
1,200	1,000	16,00	2								16,00	0,00	2,00	13,20
	1,003	15,80										0,10	1,90	12,90
	1,006	15,50										0,25	1,75	12,60
	1,013	15,00										0,50	1,50	12,10
	1,019	14,50										0,75	1,24	11,50
	1,025	14,00										1,00	1,00	11,00
	1,031	13,50										1,25	0,75	10,40
	1,038	13,00										1,50	0,50	9,90

Formstücke								
①	②	③	④	⑤	⑥	⑦	⑧	⑨
6,6	1,1	1,1	1,2	1,2	1,2	1,2	1,2	1,2

ACHTUNG! Längenänderungen nur über Abstellungen am Kopfende möglich, Kernmaß und Voutenausbildung fix!

